大清光緒廿九年

本館新聞除禮拜外日出一紙　諸君賜閱本報者無論本埠外埠均可函致本館取閱如外埠閱報照加寄費可也除日報照常刊送外復不借工本從英國採辦銜署義紙各機器以待與　各官辦刊印嚳籍單件邊有英國名體活字及各式花邊等延有圖人排印工藝書精所有中西文字均能刊印並有石版印字大小機器均用精工刊

叻報

第六千四百五十七號

本館在哥勞寶得力門牌第一百廿四號C

印工殷絕倫並延有文士督寫各體文字現由上海購到各種書籍出售其書目另行刊佈所有各項價甚相宜再本館所登來札原擇其有關世道人心者附登否亦須無礙於人而後始錄其有謾罵或文以及支離費解者概不登錄嗣後　諸君來札尚祈自該要須寫真爵里而後敢登但來稿登與不登均不能將原稿收回也　本館謹白

癸卯六月十四日

Printed and Published by See Ewe Lay　大英一千九百零三年八月六號禮拜四　at No. 124-c, Cross Street, Singapore.

新舖招租　○啟者本號有新建三層舖坐落丹戎巴吉安巨律大街前後相連式十三間且近起貨大馬頭或開雜貨店或貯貨物或做住家上落來往甚爲利便及租價相宜如合意者請到羅民申律舊北基對面門牌二十四號與隆面議是荷

光緒二十九年五月廿七日　與隆號啟

求賑廣西凶災廣告

切啟者敝院昨接由叻總領事署交來粵省述善堂電開又接兩粵廣仁等各善堂函開極言廣西全省連年兵劫水旱相乘四處饑民流離絕食賣兒鬻女餓莩盈途慘苦情形莫堪言狀其被災最慘者目下如柳壽邕各屬赤野千里死亡尤甚目覩耳聞者傷心見者下淚若不設法拯救恐斯邦之民靡有孑遺等情敝院聞報惻然悲憫即集同人妥議亟思沿門募捐拯此災黎以符救災恤鄰之義惟是日前辦理粵東平糶刻下仍未告竣今若遽行再捐深懼衆力難齊無濟於事今特公議將其慘苦情狀刊告　善士仁人乞念奇災地廣日長需欵頗鉅伏願各解客囊急甦鮒涸多捐一金即多救一人之命早救一日即早免一日之危從此造化功參兒孫蒙福泚筆書此不禁爲億萬生靈百叩禱祝也如蒙樂助銀兩請交到本坡同濟醫院賬房取回收條爲據以杜假冒此佈

大清光緒二十九年四月十六日　癸

同濟醫院同人謹啟　串

增雇探訪人告白　○啟者本館刻欲增雇本坡探訪人一名其人必須熟悉本坡情形以及耳目廣衆者方勝厥任有欲承乏者請來本館面商可也

本館謹啟

增聘主筆延請書記告白　○啟者本館近欲增聘主筆一位幫理報務并欲雇書記一名其人必須能通會計兼精書法方勝書記之任諸君子不嫌俯就者　玉臨本館面商抑或賜函示知均從其便此佈

癸卯年四月三十日　本館謹啟

中俄交涉各國干預三十七續

英京太晤士報接六月北京來耗云近來俄國提倡在中俄交界地名參路呢建設中國稅關之問題已經定局此事關係甚大參路呢乃俄人之新租界一千八百九十八年六月中俄所訂滿洲鐵路條約提明該處稅餉歸中朝徵收其第五條有云俄國待參路呢開作商埠即設立稅關於是處並擬由鐵路公司挑選一人爲該總稅務司之職照中國稅則徵收直歸北京政府管理按期將稅務情形詳覆云云據此而論顯然係參路呢之稅關直歸政府管而不歸赫德總稅司管束矣俄國既如此則德之於膠州灣法之於廣州灣亦必援以爲例今各埠已開矣尚無設廠徵收則中國之所失甚大故今時　中朝請俄國照約辦理設立稅廠使稅項有歸如膠州之辦法也俄國名雖許之而實違之膠州之稅司係永遠定以德人爲之但須由赫德總稅司核准其所征之稅確爲德商所納之欵即交還洋關管理今參路呢俄人允照德人章程收稅但其稅務司必須由俄人自舉已選定晋老參士夫爲之不許更易他人其賬目情形雖肯詳覆洋關但其銀兩則交華俄銀行收貯　中朝不能抗議云　太晤士報云現在旅順有一俄國新聞館其主筆名來淮脫素性謹飭凡事務以平和處之近日該主筆他去另有一人司錄新聞乘主筆不在欲表明俄國之意見謂我國皇帝之政策與前皇下力山打第三相同其時正當中東戰罷日本得勝而踞旅順之後尼哥喇第三成一最大之事業於一千八百九十五年中日訂立馬關和約之後日本即行退兵後我俄國水師提督杜卑撝夫於一千八百九十八年三月十五號即向中國租取旅順口旅順口之形勢極爲緊要其海口之礮衛擊炮臺而此炮臺者現已屬俄矣至於遼東半島適居中國高麗之中間現在俄國既得遼東則可阻止日本侵伐高麗之勢因日本精神極足膽力甚大常有侵伐高麗之思想也又遼東地方現有中國之鐵路如欲在東方保全俄國之土地抵拒日本之勢力則必須保全鐵路即不得不用兵力而現時則方爲用兵力之創始也滿洲之地現雖未經決定而將來必行決議又須將中國北方之商務全歸俄人掌握惟現在之辦法尚未全備也現在我等不知中國日後之情形究屬如何故俄國現在必須在東方駐兵以備不測云　日本公使日前接其本國政府來電云俄國公使雷薩氏及陸軍大臣克羅巴前赴旅順會議事

正金鐘標萬蘭池酒發售

啓者本公司所售舊牌正金花鐘標萬蘭池酒公已馳名暎地[illegible]華商均喜用之現[illegible]總定與本地酒公司代辦以[illegible]零沽凡華[illegible]欲往有欲零沽者請到酒公司[illegible]買或批以便配往外處者仍

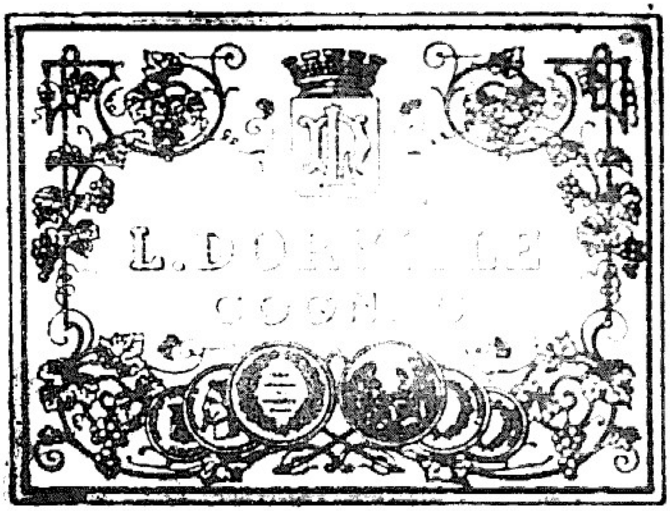

可至本行沽買[illegible]此酒製造之法精妙異常酒味甚潤[illegible]譽者皆為上等之料[illegible]之號此酒若在本坡[illegible]合宜且[illegible]須為留心[illegible]以免魚珠之[illegible]

新嘉坡膠老惱公司

[illegible]

現查市上假冒者甚多以下所有偽票[illegible]無本行膠老惱名字[illegible]者即為假貨[illegible]切勿[illegible]之誤買本行貨尊[illegible]爲
大英一千九百零二年正月十二號
膠老惱公司謹啓

是所切盼　一千九百零二年二月拾二號

鐵櫃出售

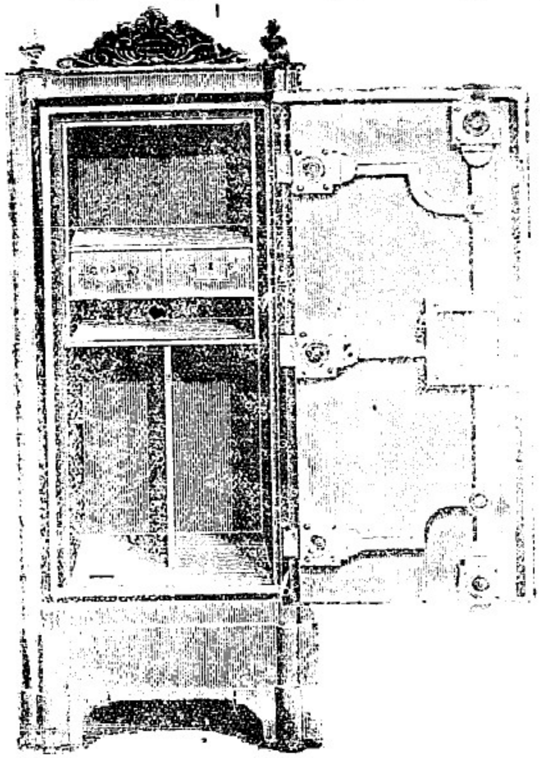

啓者本行所售之鐵櫃在本坡馳名已久素蒙　諸君賞用莫不[illegible]計萬[illegible]計此櫃之大小共有五種而[illegible]均相宜此櫃乃歐洲著名工師所製極為美術本坡所有西人[illegible]多人以及作發[illegible]生[illegible]諸[illegible]商多向本行所沽買以為貯銀之用因本行所沽者均用頂上物料製造而且不惟能壯觀瞻並且異常堅固縱臨火燒盜劫均可保全貨美價廉莫此為甚倘　諸君有欲購此櫃以收藏重寶者可至本行接洽是幸此佈　大英一千九百零二年正月十三號
膠老惱公司謹啓

紅首冠仔標萬蘭池酒發售

啓者本公司所製之紅首冠仔標萬蘭池酒馳名已久乃係歐洲名家所製自一千八百一十九年相傳至今已閱八十年之久而其酒自收存[illegible]十年方肯出而沽實蓋條其熱氣採已全酒所以備君沽飲者均深與界現在歐洲一帶各國之人無不飲真此酒因其氣味濟香遠勝於他酒故也是以本行特辦此酒來叻出售自此沽到叻而後凡稱飲者無不盛與其奧且此酒原本坡天氣甚顧合宜諸命明紅新細心辨認所頭庄及以上所列各物以上本麥才古四共橫只公司乙會負客圖認覓爲惱華之風膠老惱公司啓

拿士打小孩服食牛乳告白

啓者此牛乳乃拿士打在倫敦自行製造若以此乳與小孩食之實與吃其母乳之乳無異各國之人凡經用過者無不稱賞小孩服此身體肥壯是以刻下五洲諸國銷流甚廣而銷售多欲與小孩服食無逾于此者此等牛乳本坡各店皆有出沽　諸君往購便知不謬此佈
大英一千九百零二年十月廿二號
新嘉坡代理人膠老惱公司謹啓

嘉怒鈕有限公司告白

本公司所沽之正金鐘標萬蘭池酒久已遍行已爲諸君所共鑒不意既酒銷流過盛奸商志圖射利以致魚目混珠不分美惡而諸君所有吸飲此等假冒之萬蘭池酒者爲害甚大本公司不得不將此中詳細佈衆週知免受棍徒之害此不但本公司之益亦諸君同受之益也啟者近來竟有棍徒假冒本公司正金鐘標之萬蘭池酒其標頭恍惚本公司之款式少有不慎受害甚深因本公司所沽之正金鐘標萬蘭池酒不惜工本係以頂上質料釀成以故曾飲此酒者皆知其益遠近馳名而各棍徒假冒之酒氣味雖同損益大異故其所沽之價比之本公司更廉本公司所運到正金鐘標之萬蘭池酒其標頭經已稟官註冊凡有假冒此標者本公司定向公堂控究決不寬恕有欲購本公司正金鐘標之萬蘭池酒者務必留神細察勿爲僞貨所誤再者本公司正金鐘標之酒每樽皆有所刊標頭爲據茲將標頭三式附刊報中以免誤認特此佈 聞

新嘉坡五条呼崙公司
專辦祖家項上美酒發售此係
前膠東小原庄諸君光顧認明印標

嘉怒鈕公司

大英一千九百零三年三月廿二號

嘉怒鈕公司謹啓

狗頭標烏蜜酒出售

BASS'S ALE, GUINNESS'S STOUT AND SPARPLING CYDER.

"Dogshead" Brand. "Dogshead" Brand.

Quarts Pints Nips

Agents:—KIM HIN & Co., Singapore.

啟者本公司所沽狗頭標烏蜜酒功用甚多名馳遠近本坡各酒店皆有出售諸君購欲便知其妙此佈

一千九百零三年七月十五號

新嘉坡代理人錦興公司謹啟

鐵禾琴標蜜酒出售

THE FINEST GERMAN BEER.

Agents:—KIM HIN & Co., Singapore.

啟者本公司所售之鐵禾琴標白蜜酒乃德國最好之白蜜酒銷場甚廣祇計四一千九百零二年共計沽去八萬七千三百六十樽 諸君有未經嘗試者欲之便知不謬此佈

大英一千九百零三年七月十五號

本坡代理人錦興公司謹啟

尋弟賞帖

啟者廣東新會縣江門木朗鄉舍弟尹家儀又名嚀亞七此是兄弟排他第七也此人今計廿四歲前在廣東省城河南惠院後街踢場里貴州鑛務局委員尹道國鴻家兄處自光緒廿一年十二月廿某日忽出門不知去向踪跡全無迄今數載亦無音信返里惟家母在堂常思悲淚倘有四方君子知吾舍弟尹家儀在於何處能親身帶到石叻源順街第二百三十六號門牌志南號待兄弟覿面相見認明實確乃酬花紅銀一千大元正若知其踪跡下落將實確地步報知俟查明無錯乃酬花紅銀二百大元正決不食言此帖是實但有善翁留心代為防查如得此人者是毋子團晉一家可沾大德不淺矣

大清光緒廿九年正月初十日

尋胞弟人尹國鴻尹家勤謹啟

馳名眼鏡

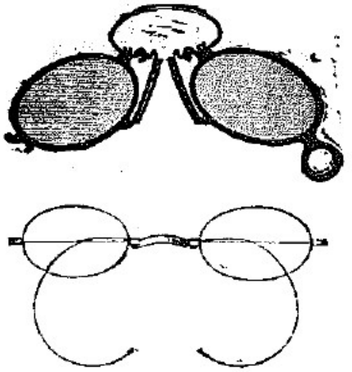

夫人生之耳目口鼻有一缺焉而不可而最重者莫若目焉蓋目之爲用大矣能窺天道者惟此目能察人事者亦惟此目人有晝夕非目不足識之物有與歷非目不足辨之目之不可忽也如是况以叻中塵埃四起行道之人障面而過之然則眼鏡一物可以隔塵沙而養精光者未始非眸子之功臣矣所以本藥房向辦各欵眼鏡變蒙士商賜顧遠近馳名今嵩由歐洲辦到時欵精巧金圈鋼圈電鍍金圈及各色藍晶墨晶綠晶井妙藥製造水晶等鏡一概備全無論老稚眼近視眼平光眼均可配戴得宜倘 諸君來購買者則本藥房先用探試眼鏡驗其眼光深淺依樣配合自然目光如炬倪覩一切且價廉物美洵有益於雙眸不淺矣 士商有欲慧眼相加以窮目力者請到本藥房選探是所望焉此佈

英一千九百零三年四月二十七號

叻坡土庫街 小坡德國神農藥房謹識

嗎根代寳即有利銀行告白

〇啟者本銀行創設有年茲將本行情形詳開如左 本行所備本銀計共一百一十二萬五千磅即一千一百廿五萬元 已收本銀五十六萬二千五百磅即五百六十二萬五千元 各股份人未變之項亦有五十六萬二千五百磅即五百六十二萬五千元 留餘積項及未分之息共銀七萬六千磅即七十六萬元 本銀行總寫字樓在倫敦 凡諸仕商存寄本銀行之項其一年限期者以四八仙息算 六個月限期者以三八仙半息算 三個月限三期者以八仙算 來往短期數則以二八仙按日計算凡屬銀行事爲之生理本銀行均可承造 諸君惠顧請移玉惠臨面商便妥

大英一千九百零三年四月廿七號

嗎根代有利銀行駐叻總理人兒卜士嗎謹啟

押解直牧 ○羊城來札云省憲接奉公電文稱督憲岑奏請將李家焯參革飭何軍門前赴欽州押解到省發交臬司審辦云據此則李牧被押己是實情

達威得樂偵探海底魚雷艇記 ○居倫敦者咸知新春氣候每多陰雨余於此時閉戶無聊閱報自遣一日接讀公文信件參之報紙所言吸烟靜坐獨自沉思者何則以舉國所駭聞法國之新造海底魚雷艇咄咄偪人也數日前法議員可司迦氏曾于法議院條陳謂宜專設董事以監察海軍所申報之海底雷船事務此舉須先着意雖水師軍需可大之云云繼而海部大臣羅克雷氏宣言一遍且曰此爲海軍界之一革命然則此一艇也實爲全球所注目者也顧弗重哉當法魚雷艇之經始也英外部及海軍部俱謂此舉實難奏效惟法之創巧家則慶大舉請建造以爲必成英海軍中疑信參半焉及度龍 法南海軍鎮 所建造之各海底魚雷艇告成且聞其嚴肅機密震動歐洲英外海兩部始驚駭之乃決計遣偵求其隱情但此事關繫海部尤重偵探實難其人外部大臣馬里飛舉余爲密務偵探長謂爲才幹非常堪任以事于是海部機警府來一公文夫此公文即余於奉讀時所靜坐沉思者也力小任重奚以堪之當此艇告竣時英領事之駐度龍瑪色勒伯勒斯者俱言建艇之事然均不詳其法迨法京英使臣巴木氏詳文到部稍言之然亦莫獲其實情余始信消息之難而愈宜密偵者也但伯勒斯 法北海口 度龍 法南海口 二口雖皆建海底艇而未知所在時天氣嚴寒而度龍較暖余乃特向地中海啟程前往偵探 度龍在地中海北岸 余素無才每自歉灰然勇敢性成從少而然差堪自信耳月餘無事消遣良難兼之寒色迫人陰晴無定若得此以行藉以脫離倫敦登臺回望城郭迷離海波蕩漾足以悅心目盪胸懷此情此景亦一快也乃乘舟抵粵來 法正北海口 余即改名爲巴客保羅變里居爲法之比又客人上岸後巡坐火車南下度龍機警府統領倫迦那氏乃海部派之前來相機助偵者同時亦到爰擬擋于度龍相距九里之喇森小鎮爲擇一海客酒樓留寓而與迦倫那別居焉方迦倫那之將行也余戒之曰君爲水師官員易於識別必假勞瘵之形以爲掩飾計即吾二人相見宜若不相識暗中籌策人疑我者我復愚之于計斯得矣迦倫那曰善 壽若譯倫敦的白士報 未完

誌間島事 ○清韓交界之處有間島焉向來人烟稀疎今則清韓俄人均各侵入而其統治之權則尚未有歸宿也韓國近派李範允前往查察擬將該島總治之權攬歸管下頃李已將該島情形報告政府略謂查韓民入該島之墾荒也在戊辰之歲即距今三十餘年至庚寅之歲有華官葉聯卄者率兵由吉林省侵入行至鐘城對岸即命兵卒掠奪韓民財產且脅令韓民下垂髮辮韓民惶恐率衆還避中有徙居俄領者止有既服從其命令垂有髮辮者數百人仍居留焉目下又有華官名張兆祺者至容谷之清國衙署命鄉約地保誘拘左近韓民而監禁之脅令下垂髮辮該華官且與鄉保朋比爲奸每韓民一人鄉約向索五十兩地保向索三十兩謂之髮辮費不僅此也又徵種種無名雜稅苦義韓人竟受如斯之壓制仰求速行照會駐韓清使去此惡弊以保黎庶云云果有其事則韓人受清國苛刻之苦不尤過於釵入乎 譯大坂朝日報

蝗患駭聞 ○梁刺吉打之打弗地方近有蝗患連日登見飛蝗蔽天日色無光一過而蔬青之樹皆秃其來如綱羅之撒下土人恒擊褒鳴鉦而逐之其去如猛風之捲殘雲令人不能蹤跡亦怪物也

共嘗獄味 ○王武英柯秋吉均閩籍人同在亞巴律第三號門牌號寓各營藝業匪屬遊民苟其義命自安雖終身不諳牢獄中滋味可也不謂貪涎偶動即致法網同羅所圖不過數十員作因頓至百餘日其行若此其事足鑒矣緣與王柯同居有同籍婦林氏阿春者去月念六日因事外出被伊兩人毀其室門竊去銀鈪一雙金約指三枚耳環一對幷及衣裳等物共值四十餘員氏歸查悉往報捕房巡出三十九號暗差來家將彼兩人捉將官去各情具詳前報茲悉日昨由府提案覆訊明確判罰王柯兩人均各繫獄半年示戒

禁獄行兇 ○粵人李耀香童日前同犯劫案被拘由官訊明罰香入獄十年李因曾將案由指証罰禁七年司獄官恐其報復尋仇早已分因各室迨至本月十二日因爲獄犯修容之便兩人始獲碰對詎香乘間突執薙髮刀猛割李腹致受重傷獄差將香拿住時李已血溢被運差即將李送往醫院施治未卜果有性命之虞否耳

張遼脫阱 ○張遼非昔之弄丸者乃今之閩人也僦居賭間口某屋日昨午後四點鐘時因有學婦容亞四乘車駛過大馬路被人搶去金耳環一雙值銀十四元婦即投報一號房據稱向能將該搶匪辨認因派一號暗差帶婦四出跟尋嗣到賭間口某屋將張遼及一閩人某乙指爲搶匪警差雙逮之迨出門時乙與詰駁婦又謂其非是故釋乙去本日府堂對質差即備供日昨情形府憲以婦指証含糊判張省釋將案注銷

泰水生波 ○西人軒尼士打巡警曾在甘公加薄第十四號門牌寓焉昨夕八點鐘時因恨其岳母勿得力來家住宿乘勿在床安寢手執小洋鎗擊之尙幸一擊不中勿得力起而出走往報捕房偕同三十九號三畫英差及一百零四號巡差返屋將軒拘控本日府訊判軒共犯兩案一用鎗擊人罰鍰三十元一所用之鎗未領執照罰鍰十元

律難寬假 ○昨有華人店東二名因犯未領執照全在金生律貨棧倉中屯積咨勝煎致被工部局控告謂其不應在該處地段貯此貨物府憲訊明判令首名罰銀二百員次三兩名各罰百員示警

代人自累　○八號三叢巷總于初六夜到娛嗎吉律某驟潮人六名本日府觀每名罰鍰十員惟首名潮人吳金章因不到案另以閩人某甲代實且又供稱伊名吳寶爲發離籤破壞之隔案將甲扣留另案控告府憲發落下日再鞫着具署保一千員在外候訊

來函照錄　○本館頃接外附投函云彌家以大根潮潦爲土本來人定格罰何瞬爲人兩往嫁若謂慈悲超度無須羅以結綠況地獄天堂之說本屬杳茫明雞紙札之屬原同游戲以有用之財作無益之舉已無謂矣更可異者本吻搆建爲緣勝會發題壽既與善念豈審褻瀆乃邇斷際貼構三百者貲以纖織一百者貲以彩標明是推俗條之小費誘好名之愚入自識者不受其欺高雅者反以爲辱此舉似高着廷下策也聞代爲辦理支收者係名下士何昧見不及此寄語首事人善爲彌縫破綻力離發收起色杜絕人疑云云據此照登是非自有公論也

新嘉坡工部局告白　○啟者茲將本局所定禁止諸人在國家及本局轄界關轄樹林柱上黏貼單張告白資格等件以及清掃街路並磚牆等事之律例佈衆知悉　第十條律例凡有人或自已或其代理人或其傭役人等若無本局先行允准者即不得在本局之牆壁牆　柱上　樹株等處黏貼單張告白資格及一切紙張等物或用筆書寫或作記號或用白紙或用油漆繪寫　第三十三條律例若諸人有犯以上所列之律例者本局查知每次罰鍰二十五元定罪之後若不即行裁撤則每日加罰十元特此佈告

大英一千九百零三年七月廿五號　工部局司理人波儿剌士奉命謹啟　乙

承頂聲明　○啟者廿公加蒲第十九號門牌泰成號雜貨店原係亞生開設今因志圖別業願將店底家器全盤頂與林天送承受任從改號營生定于本月二十日交易清楚此後生理倘虧概與泰成號亞生無涉而泰成號亞生日前有與諸寶號往來賬目揭借兒保認等項請于未交易以前與經手理明逾期自悞特此佈聞　承頂人林天送謹啟　云

光緒廿九年六月十二日

承頂聲明　○啟者小坡大馬路門牌第五百六十八號廣盛號鴉片烟廊生意原係吳大開設今因志圖別業願將烟牌店底家器全盤頂與陳忠貞承受任從改號營生定於本月廿一日交易清楚此後生意倘虧與吳大無涉倘廣盛號吳大日前有與各號來往賬目揭借滙兌保認等項請於未交易之前來店與經手人理清過期不來乃係自悞與承頂人陳忠貞無涉特此聲明免滋後論　承頂人陳忠貞謹啟　丑

光緒二十九年六月十二日

二天承戴　○啟者僕之五子松相年纔十六前月偶患傷寒之疾初延甲醫治之甲因誤作虛寒投以附子桂羌欲施峻補藥經兩服火熾病增繼延乙醫乙又指爲伏熱先投三黃石羔犀羚攻伐之品次投柴胡升葛疎表之方共服四劑兒病殆矣陰燒譫語神識昏然急延乙醫復診乙堅執前方謂兒積熱甚深苟非再投攻伐之劑今夕必歸泉壤僕以乙言確鑿深信不疑是夕再服硝黃重劑兒病更劇甚至循衣摸牀敗症現曾闔室倉皇延醫束手幸遇儆賑踵門採聞盛稱　何瑞南先生醫中和緩旅叻多年嘗往求之事必有濟僕故往延　先生到診据謂小兒係患傷寒傳經之病補瀉皆非倚幸先服補劑否則難瘳就伐立疏一方藥皆平賤服後夜半熱退神清再服數劑安然無恙感茲大德百世難忘茲故縷述實情刊登報牘一以銘　先生恩德一以誌僕悞信庸醫之過并欲使抱恙者知所訪求冀斯世同登壽域耳　先生現寓牛車水大馬路戲園街口對門第一百十七號門牌修容店樓上常寓兒婦各症及花柳脚氣頭風瘋症各丸散發售此佈

光緒廿九年六月十一日　瑞勝號陳文瑞謹頌　丑

憲錄示

大英欽命新嘉坡輔政使司　爲招人投票承充工役事照得本國國家意欲招人在距坡八英里零二五之武吃智嗎國家地段內承充發掘紅石之工役限以五年爲滿期該地段大有三希葛二律二十六顆附近吉蘭兒律爲此示仰商民人等一體知悉汝等有欲承充者其票當于西一千九百零三年烏八廿七號即華七月初五日下午四點以前投交本署以憑選擇如欲知其詳細情形者除禮拜外每日由上午十點鐘起至下午四點鐘止均可至營造司署向其大才副查詢凡投票者其票外必須寫明承充此項工程字樣並須向營造司署取射印便之票照式填寫方能合用至於棄取之權任由國家核奪不得執價低者得之說相爭各宜踴躍慎毋觀望特示

大英一千九百零三年七月三十一號　示

示諭照登　○欽加鹽運使銜補用道駐劄新嘉坡兼轄海門等處總領事官鳳　爲出示諭勸事本月初四日接准　山東勸捐工賑滬局留直補用道施咨開案奉　山東撫提部院周　奏派勸辦山東賑捐並准　山東賑捐總局咨送空白執照到滬當經刊刻關防就上海絲業會館設局開辦分別報明在案查此次東省被災甚重需賑孔殷亟應分頭廣爲勸辦以資接濟除酌撥執照章程咨請　林道台雲龍在新嘉坡一帶妥爲勸辦外相應備文咨請貴總領事請煩查照希即出示曉諭以期推廣而便周知等因本總領事准此自應亟出曉諭爲此示仰閩埠旅寓華商一體知悉深望爾等商民咸抒好義踴躍輸將念切災區樂爲賑助其各遵行幸毋觀望切切特諭

局設源順街安和號　單邊街鼎和昌號　右仰閩埠旅寓華商一體知悉

光緒二十九年六月初六日　給　示

廣西賑濟第三十七次捐欵列 ○胡門歸氏捐銀十元 胡善慶堂捐銀五元 此銀由安順埠付福盛公司轉交來院 文島埠曾門謝氏寄來助賑銀五盾
光緒二十九年六月初八日
同濟醫院謹啟 廿

發部勸題 ○敬啟者新嘉坡小坡善濟社延醫贈藥自壬寅年正月起開創以來叠蒙 諸善紳商士庶人等源源樂助善量宏開規模粗備惟來醫者日衆殊形人滿之多況是稅居之地基礎未立擬欲重新締造爲永遠就醫施藥之所但巨金未措綿力難繼其長公議發部簡題原擬紳董造門道遠誰恐驟擾于 列公因隨其便茲將緣部先行派送 諸善列翁伏望踴躍喜題其往來客商及僻處而未週知者懇求傳言揄揚善舉爭題花管共解荷囊有厚望焉其緣部題金限一月內彙繳當年值理到領立回收條爲據希請 均鑒

大清光緒二十九年閏五月十四日 廿

倡創善濟贈醫社紳董謹啟

承項聲明

啟者寔龍岡律福成豐號磚窰生理原係黃繼寶開設今因志圖別業願將福成豐號全盤店底家器項與溫裕民承受任從改號經營定于本月初八日交易淸楚此後生理盈虧與黃繼寶無涉至于福成豐號黃繼寶前有與外間往來數目揭借滙兌保認等項請爲經手是問均與承項人溫裕民無干特此聲明免滋後論 廿

光緒廿九年六月初七日

承項人溫裕民謹啟

正雙象頭標土油
發售

啟者敝前所到象標塗油久已馳名遠近矣緣因創造機器致暫停歇茲經修理完備再運來叻此後源源而至無可間斷該油遍消印度緬甸等數十州屢經油師勘驗莫不稱爲上品因其點火淸光纖鑵堅固故能通行倘諸 商翁欲消惠顧者請移玉到敝面議價當格外相宜

此佈

光緒廿九年閏五月二十九日

叻坡舊吧虱街合隆號謹啟 廿

良醫問世

啟者茲有鄉親黃英華先生柔佛行醫每逢危證妙手生春聲名洋溢於振利美大公司內獨信之深舉一以例其餘今故聘其就叻特開一藥室名福裕堂以爲醫寓坐落小坡梧槽律門牌第一百八十號 諸尊光顧者請認相牌此佈

光緒二十九年閏五月廿九日 廿

福裕堂告白

MAYNARD & CO., LTD.

SINGAPORE.

Potass Jodide

FOR SALE

灰典發售

本藥房自辦日本灰典大價發盤 諸君有用此藥者請移 玉面商價當格外廉宜

此藥乃各項風藥水風藥酒不可缺之藥也其性善治遠年風濕週身骨痛花柳疔毒及骨節浮腫服之立驗

大英一千九百零三年五月廿七號

石叻孟嘉大藥房發售

AGENTS FOR

"Wincarnis."

本藥房總代售英加力十全大補酒

新加坡土庫街門牌一十四號

孟嘉大藥房謹白

沾恩莫忘

古云頸癧之症莫謂輕也頸癧乃咽喉之所急早治也 諸君有沾此症不可不治氏沾此症慘苦難言請有先生數名用藥罔效聞得 符桂華先生歷科甚明特請他治看症下藥三天之內 癧核自出未有痛癢旬日之內一概全愈可見 先生明功氏沾深恩特字片言以揚先生之名看症藥金可分貧富 諸君有沾此症者不妨請 符先生醫治定然藥到回春氏幷無妄言特此佈達 符桂華先生寓老爺宮前源順街廣德和寶號內

光緒廿九年閏五月二十四日

鄧門溫氏謹啟 廿

苗加丹公司告白

啟者特字通知華人各公館如有欲威實杞酒者須知此酒不宜沽賣賤價者事因此等賤價之酒飲之足以損人且有等非用大麥芽所釀飲之便覺其害而苗加丹公司之威實杞酒係用正大麥芽釀就氣味醇美銷流甚多可保此酒已釀十年之久此種酒在歐洲乃頂上之品英皇在英京常飲此酒即英皇太子以及宗室國戚亦多飲之爲此奉告華人各公館若飲威實杞酒者必須飲苗加丹公司之威實杞酒蓋因此酒飲後不見頭痛他種則否而苗加丹公司之威實杞酒各處均有出沽其紅頭標者每箱十二元七角半黑白頭標者每箱一十五元 諸君認明標頭庶不致悞此佈

大英一千九百零三年四月廿一號

慕娘公司謹啟

鷹圖公司精製小孩嬰食粉告白

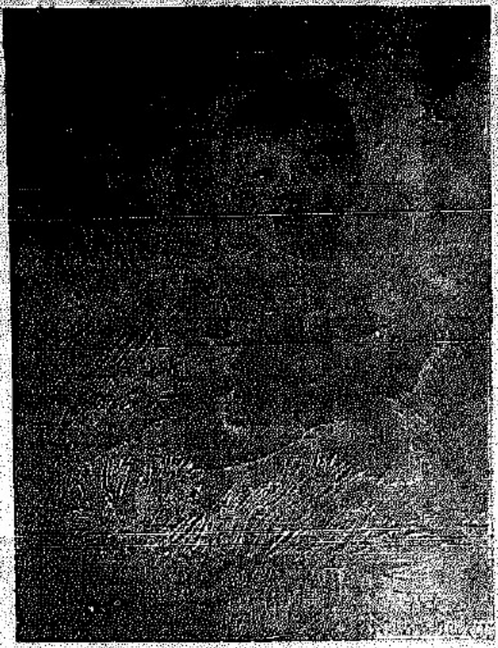

啓者本公司所製之鷹圖粉以備小孩嬰食之用若食此粉立能健皮開胃補益良多此粉通饑已久名馳中外經由著名醫士再三考驗無不稱賞咸謂小孩必宜服此以壯身體凡各埠貴國仕商鷹嘜稱贊者現存叻坡萬士兄弟有限公司內以便 諸君齊致有欲購買者 玉臨爲盼此佈

大英一千九百零三年正月十三號

新嘉坡代理人萬士兄弟有限公司

鷹圖粉有限公司 仝啟

狀師遷寓告白

啓者特字通知列下懷丹狀師之士庫經已遷往土庫街禮佛不禮士門牌第七號二層樓上德律風號頭第三百五十二號此佈

大英一千九百零三年四月廿四號

懷丹狀師謹啟

鳥標牛乳發沽

啓者鹽本公司所導沽之鳥標牛乳其製造甚精功力甚大爲倘項上之營所有滋養之牛乳雖能稱厲之牛乳較勝久實地無

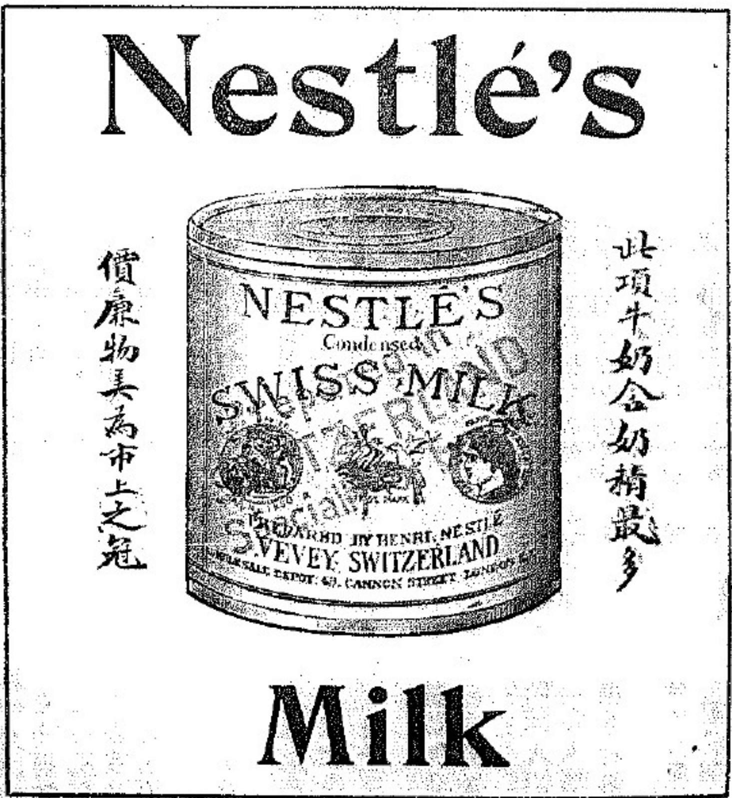

但并不若鳥標牛乳能察不同 諸君欲購請認明此鳥標嘜號 玉臨爲盼此佈 西曆一千九百零二年十月廿二號 聯孝儀公司謹啟

金雞 鐵樹 補劑 藥酒

讀鐵盤 標爲記

啓者此藥酒由德國皇家大醫生專心考究知有金雞鐵樹產自露國藥如極梅之聲採其藥兼藏提神益氣靈芝礦鐵而成當年曾經呈送美國英國法國奧國俄國及天下諸大邦統計由各國皇家大醫士三百餘名考驗手書共三百餘紙係稱贊此酒之功能治男女氣血虧損精神困倦筋骨疲痛不思飲食胃口呆滯頭暈眼花心驚跳夜不成寐腎虧失調小便淋濁飯湯停滯長寒發冷瘧症以及婦科月經失調或經腹痛病人愈後欠補有疾無疾皆可酌量兩飲大能益精補髓更能治陽痿難舉之疾婦人飲之能令溫和子宮發胖肥體係無疾病相侵本局開創經三十餘載歷來不惜資本盡心製煉藥水藥油藥酒丹膏丸散屢試屢驗而德君醫生兼赤心無論內外新奇難症請臨診視藥劑啓國貴者不過索國藥費概免謝儀銅錢惠顧新到本藥房選沽自富格外從廉此佈

光緒式拾八年九月二拾八日

大英一千九百零二年十月廿九號

新嘉坡土庫街德國神農大藥房謹啟

乙宗公司告白○啟者本公司特字逕知茲本公司新有大宗日本貨物發售亦有零將件總出沽本公司坐落士厘街門第一號及
第二號本公司內常有玻璃器皿　鐘錶　銅塊　蠟花生　東洋大菜　時鐘發客本公司并沽日本蜜酒名曰惠比須此酒在日本最
為著名者　諸君光顧請移玉步此佈
大英一千九百零二年十一月十七號
光緒廿八年十月十八日
乙宗公司謹啟

米谷商會告白

啟者本商會現在遷居水仙門街門牌第廿五號及廿六號本商會內現存日本奇巧之什物并各貨物甚多本商會新遷居之故係因舊址太狹刻下貨物過多不能存貯本商會現有寶丹千金丹　天授綿球此乃婦人子宮所用并各藥品出沽茲將富士主人佈啟附登于此　啟者茲為聲明富士本廠大座花車改寫花櫻原由以杜假冒等情查本廠在大日本東京城淺草區開設以來經歷數十年不惜工本認眞精巧術蒙滿外　富商巨賈久為　賞識然一向寫山雞櫻花金圖記近有無恥之徒假冒本廠所寫之花櫻以魚目混珠貪圖射利實屬誤人不淺是以本廠於本年九月以後另出新式將前所寫山雞稽乘嗣後改寫雙金鶴櫻花為記並將此圖禀請政府存案不准別人假冒如有不法之徒再為效尤者定必禀　官究治是以謹將本廠改寫雙金鶴櫻花圖記原由特登聲明敬求　賜顧　諸貴客嗣後採買富士大座花車須認眞雙金鶴櫻花圖記者乃係本廠特色之貨也謹此佈告　大日本東京城淺草區須賀町壹番地　富士老舖主人　西賀藤三郎謹啟　本商會現與富士廠代管新式東洋車本商會特字通知自出告白之日起先沽該廠東洋車二十輛每輛取價四十員特此佈　聞

大英一千九百零二年三月十號
水仙門街門牌廿五號及廿六號米谷商會謹啟

司各脫滋補鱲魚肝油

此油潤肺除痰補益氣血又能殺除爛肺之蟲改換穢毒之血消解胃經之積滯舉凡身體瘦弱胃不消化肺經受病憂鬱癆傷房事色傷破金吐血癬癩頑瘡小兒肌肉不長筋骨軟弱等症皆能治之不論男婦老少無病常服亦能壯旺精神充盈膚革此乃清補而不燥滋潤而不膩之聖藥也每日服三次每次服三錢至四錢小兒減半服食　英京司各脫乳白鱲魚肝油公司謹識

此係司各脫馳名正乳白鱲魚肝油之標頭及其圖式其圖乃係一人背負大鱲魚一尾有此標誌乃為眞貨　諸君賜顧請認明標誌庶不致悞特此佈聞

星嘉坡莫粱公司代理　發售

中國通商銀行告白

啟者中國通商銀行乃於西一千八百九十六年嘉民求月十二號即華光緒廿二年十月初八日奉中國　朝廷之諭篇之創設
計集本銀五百萬兩　先行收足二百五十萬兩
總理處設在上海　本銀行另分設於廣東　華學
鎮江　福州　漢口　北京　汕頭　天津等處
本銀行所為生理乃買賣以上各埠之匯票代收以上各處之滙項并電滙等件凡　諸仕商有物作按欲向本行請貸及當單等件皆能辦　如欲有欲將銀項寄存本行者亦議格外有益茲將本行所牽月息列明如左
三個月銀期者每月利息三八仙半
六個月銀期者每月利息四八仙半
十二個月銀期者每月利息五八仙半
大英一千九百零二年拾二月二拾號
中國通商銀行駐叻代理人寶得洋行謹啟

Milkmaid

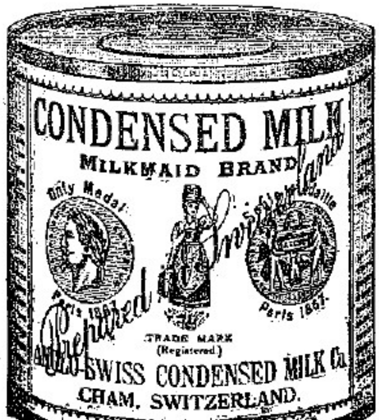

啟者此正紅字人號牛乳第一上好天下馳名及此乳膏眞實原庄未有抽出其膏油其食此牛乳補之有益是也實無戲言新買牛孔者請認明人號紅字切勿有悞特此通聞

光緒廿八年十月初十日

宜一星期矣其所議何事雖不可悉知然總不外東省事倘中政府有何認許之事日本當具強固不搖之氣以拒之爲不可令彼施并吞之手段云　又駐華日使內田君訪謁慶王相談甚久慶王於坐中議及俄國要求之密約終以強硬拒絕爲主義中國政府居然不爲日本內閣更動之說所播惑仍堅持拒絕主義現在俄國於旅順會議已微露退讓之意此實日本之素志也　中國駐俄某官電稱俄人某任俄政府幫辦因東三省事作斷路中國當道費者已九百七十四萬盧布將來尚須費五百萬盧布便可了結此實可謂奇談矣　又中國駐俄欽使胡馨吾星使曾赴俄外務部商議密約事俄外務部不認胡星使有商議密約之權胡星使電告當道大略謂探聞俄政府已派雷薩璞科第二人專辦還東事務並予以便宜行事之全權徵之大部堅持定見力爭俄約云云　又聞俄事外間相傳殊甚據西人傳來消息云日本英國已各派報偵船一艘在鴨綠江詳細測繪探聽虛實　俄國陸兵在東三省數約八萬數千名業經詳報聞日本刻亦派撥師團九萬名以備調遣　此稿仍未完

英京電音　○本坡實得力太晤士西報接到十一日英京來電云倫敦議院中議員多名刻經定議於本年十一月二十五號聯赴法京巴黎以聯法國之誼此舉係因前者英國曾請法人前來倫敦會議兩國商務今法國亦來回請英人之故也當時諸議員中有願往法者已得七十名云　同日來電云倫敦上議院已將挨爾蘭省理地律章宣讀第二次矣

東非電音　○本坡實得力太晤士西報接到十一日英京來電云倫敦兵部大臣勿勞得力在下議院對衆宣言曰刻下本國家已將第一等之軍火運往東非洲梳馬里倫比之前者所運之軍火尤爲精當云藐茲小醜當不足平也

羅馬電音　○本坡實得力太晤士西報接到十二日英京來電云紅衣主教沙度已由公衆新舉爲教皇自號曰標士第十經衆舉定後新教皇即諭申士卑打士大教堂倚蘭仲天爲衆人民祈禱幸福查新教皇生平寬容大度素爲衆人所景仰者意皇亦已致電與教皇稱賀并謂此次衆舉貴主教爲教皇殊洽朕意云云據知者而言新教皇平日專心教中精義并不干涉俗務云

逆謀預涉　○倫敦太晤士報駐士京採訪人致電問英云現在馬西多尼亞國經已探聞近有亂黨欲弒馬王花里蘭云按歐美各國王首之被弒者多近則沙威亞王甫經遇害而今則各逆黨又欲圖弒馬王何歐美叛逆之多其視殺一國王竟與匹夫無異也抑又何耶

理本循理　○自邇年來美國特設苛例以禁華人入境有意刁難揆厥私衷以爲美地祇宜美人在此經營不可使外人前來攘奪東亞觀時之士竊相憾焉豈知報復之端不在遠東而轉在美鄰之屬島如檀山擬禁美人之舉斯真足快吾談矣頃接檀香山來函云前月該處議院集員聚議時有人建議請立不准美人入口之律一時互相辨論莫定從違衆乃舉行投筒之法迨至展閱視之乃以此律爲宜立者有本土議員十七名以爲不宜者祇得美國議員九名援舍少從衆之條此律已經議准矣其在各員之意以爲刻下議院中檀員爲衆若不趁此設法維持將來入境之美人日多則院內之美員漸衆檀山一島便與美地無殊不得不未雨綢繆早爲杜絕云噫今亦爲人所禁報施何巧哉

閩事三則　○泉郡自夏至以後鼠疫漸而平症又一變初發時即昏昏欲睡既睡之後任呼不應俗謂之着困蛇治法應從背後看肖兩旁及兩脅下用兩指盡力捻之知痛而見淡紫色者可治捻後進以清涼之劑或有回春之望若捻時不知痛浮出黑青色則中毒已深不可救藥十死八九矣一波未平一波復起舊症纔去新症旋來焉得盧扁復生爲之一施妙手乎○鼓浪嶼公地自工部局開辦後所有街道溝渠比從前更爲整頓內外環大馬路俱各添工不時修造遇雨時亦不至有泥濘難行之處大河墘馬路近又增開數尺將路畔舊短牆一律拆去遂成一大條馬路向時以界在大河故作短牆以蔽之今該河已填築十餘座店屋另於外面曠地開挖一大河以備潦水之用又於河之兩旁挖水溝兩道以殺其勢等等布置尚覺周詳該屋係在嶼華商與廈地某商家通力合作現下尚有一二未竣工者○前月間金門某街不戒於火延燒至二十餘家當火起時城中文武各員皆親往彈壓認眞撲救金門分縣李二尹以火勢正大恐難撲滅命將近火舖戶數家併力拆下以遏火勢免致毗連各街同歸灰燼不移時祝融告退大家安穩不可謂非二尹之力也旋聞被拆各家該管業戶多係貧寡婦人無力起蓋二尹心甚不安立飭門丁向各街舖戶捐集欵項用助其修築之費衆舖戶聞命之下亦皆踴躍樂捐嗣因某門丁藉端舞弊過爲勒索一或不遂即加以恫嚇街衆不堪其擾相率閉門罷市該門丁始懼而止後有和事者出爲調停乃復陸續題捐甚有捐至一二角小銀者現已集有成欵妥洽藏事矣

諭辦學堂　○潮陽縣傳大令自奉上憲催辦學堂之札即行籌商辦法昨又諭保安局赶緊辦理略謂此事奉旨籌辦不容耽延諭到該局着紳董等即會同地方紳士速籌舉辦小學堂以及何地方應設蒙養學堂公同悉心妥議趕緊開辦仍將辦理情形限五日內先行禀覆本縣以憑核明具報存案以待毋再稽延云云

西藏近事　○巴塘夷政向歸土司管理近因藏務概係喇嘛主政藏王無權於是巴塘喇嘛援此例與土司爭政將出於戰所有來往差使概不交夫以致解藏餉委員半年寓打箭鑪未得前進前岑帥派打箭鑪同知劉廷恕前往辦理茲聞尚相持不下惟幸戰事未興○英國向西藏索通商之約俄人將起爭端省中大吏擬招十營交已革提督丁雁廷軍門鴻臣統帶入藏聞丁尚不願前往

光緒二十九年六月十四日滙票行情叻報館刊

舊烟土	九百九十五元	新烟土	一千零卅五元
上田錫	七十八元七五	叻烏椒	三十三元二角
叻甘蜜	十三元五角	叻白椒	四十八元
足金每蠶葛	八十五元	叻青每担	五元五角
呂宋青每担	七元三角二五	巴青每担	六元
金鐐行情	金盾一個		十一元一角半
印度盾	一百盾兌		一百三十七盾
爪亞盾	一百元兌		一百十二盾
滙票行情	銀行利息		九八釦
滙香港	銀行現銀票一百元銀行點出		三元半
	商人三十日期銀票一百元銀行		
滙厦門	銀行現銀票一百元銀行點出		二元
	商人三十日期銀票一百元點銀行		
滙加勝巴	銀行現銀票一百元值		一百一十盾半
	商人三十日期票		一百十二盾半
滙泗里末	銀行現銀票一百元值		一百一十盾半
	商人三十日期票		一百十二盾半
滙三寶瓏	銀行現銀票一百元值		一百一十盾半
	商人三十日期票		一百十二盾半
滙望加錫	銀行現銀票一百元值		一百一十盾半
	商人三十日期票		一百十二盾半
滙井里汶	銀行現銀票一百元值		一百一十盾半
	商人三十日期票		一百十二盾半
滙仲光	銀行現銀票一百元值		一百三十七盾
	打電信		一百三十六盾
	商人三十日期票		一百三十八盾
滙加里吉打	銀行現銀票一百值		一百三十七盾二五
	打電信		一百三十六盾半
	商人三十日期票		一百三十九盾半
滙上海票	銀行現銀		七十五両半
	商人三十日期票		七十五両

輪船開行

三發	萬和順輪船	十五日	下午四點	協裕生號
坤甸	又		又	又
麻六甲	海龍輪船	十五日	下午三點	寶得力公司
英峇	青龍 大白蠟		又	又
英峇	馬直里輪船	十五日	下午三點	膠珍目兄弟
大白蠟	檳榔嶼		又	又
香港	巴寫輪船	十五日	下午三點	開行
日本	又		又	又
沙嗎	豐和輪船	十五日	下午二點	豐源號
占卑	又		又	又
勿里洞	萬里屋輪船	十五日	上午十一點	遮旦弟利士
加勝巴	三寶瓏 泗水		又	又
網嘮	北覺輪船	十五日	上午七點	明嗎也洋行
峇株巴轄	福源順輪船	十五日	下午二點	金記
泗水	威忍輪船	十五日	下午四點	開行
峇爐陵	望加錫 安班蘭			又
香港	憐舟輪船	十五日	下午四點	開行
日本	又		又	又
吉瓏	檳城輪船	十六日	下午二點	明進
檳榔嶼	又		又	又
英得宜里	永安輪船	十六日	中午十二點	安和號
勿里洞	萬發順輪船	十六日	中午十二點	萬發順公司
坤甸			又	又
麻六甲	柔佛輪船	十六日	下午二點	開行
日裡	冥憐輪船	十六日	下午三點	明嗎也洋行
加勝巴	仲美輪船	十六日	下午四點	山仲公司
井里汶	三寶瓏		又	又
網嘮	哥叻輪船	十六日	下午四點	明嗎也洋行
麻六甲	薩寶輪船	十六日	下午四點	寶得力公司
英峇	吉瓏		又	又
泗里末	順安輪船	十六日	下午四點	豐游號
峇爐陵	安班蘭 望加錫		又	又
三寶瓏	建望安輪船	十七日	下午四點	協榮茂
檳榔嶼	搭勞吝輪船	十八日	下午三點	莫實得洋行
仲光	加里吉打		又	又

隔火鐵櫃發售

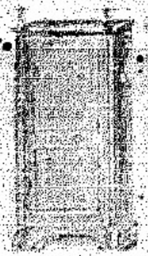

凡營生之道所最要者固推鐵櫃其大與銀櫃鐵櫃必須有以備國鐵銀櫃富外
是本行鐵櫃所以爲諸君之所共賞也歷有本行所沽之鐵櫃久已馳名於貨
方 者而其功效則實名於著至本行沽售此等鐵櫃已有三十年之久其價甚
爲緊固保能避火且其鐵匙甚妙難并盜賊等所能開對其餘全身均用鐵製成
且無鐵鏽以木料且諸櫃自
至今均爲一式堅固盡無有
價有之分至於各樣大小不等
一兩價值則約一百元至四
百元凡用之者可發其不鏽

貨鐵櫃寶貴外大賈巨亦無所損獨是以本行之鐵櫃實爲諸華商所喜購
爾本行每年所沽亦殊不鮮甚堪爲之餘佈候 諸君有選購者請郵 至選
購爲盼 大英一千九百零二年正月一號 明晰德洋行謹啓
大清光緒二十七年十一月廿二日

烏蜜酒發售

啟者本行向由英國督辦各種美酒來叻發售久已選羅馳名茲復由英新辦到頭等士牛斯字號之狗頭票烏酒其酒裝頗沽此酒香美異常不獨售之口且能補養生精神潤血氣常飲令人不生疾病誠酒類中上品也 諸君光顧務細看瓶上所列之狗頭標記不致誤買 特宜佈 諸君有欲沽者請至本行交兩可也此佈

大英一千九百零二年正月一號 明晰德洋行謹啓

法蘭西上等白蘭地酒發售

特錄佐中之妙品

啟啟者本公司親由法國督辦頂上好萬關池酒來叻發售其酒清香濃郁醇厚異常飲之誠可令人長血氣壯筋骨悅顏色甘美無比今前上所售萬關池酒無有能出其右者

此本公司一家沽出餘無別家出售 諸君光顧請細認瓶頭爲記藉細辨香味方不致誤認價甚相宜 購者所早移玉 惠臨購買是幸

大英一千九百零二年正月一號 明晰德洋行謹啓

三品酒出售

啟者本行督辦駛嘜三品洋酒來叻發售真酒佳白蘭駛式皆有發售 諸君惠顧請認明本行

買本行白蘭三品酒者請細認本號牌之內有小紙包認明華字新號明晰也今可者如與若無此字樣須細認 特此佈告

大英一千九百零二年正月一號 明晰德洋行謹啟

鑰酒出售

啓者茲本行由歐洲辦到上等荷蘭酒來叻發售其酒甚佳茲將票號開出 諸君光顧所爲細認免致有射近聞有無恥之徒假冒本行鎖匙標記酒出沽希圖魚目混珠最堪痛恨今本行與行額定於酒樽木枳內加一鐵鎖匙形以示分別 諸君有鑒飲之人細認庶能無誤本行報明花紅銀二百大元經官訊定斷不食言此酒不能零發 加勝巴 三寶壟 四星末 日羅零 其餘各埠均能運發

大英一千九百零二年正月一號
大清光緒廿七年十一月廿二 明晰德洋行謹啟

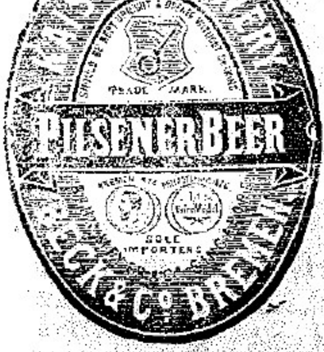

著名祖家灰發客

啟者本公司所沽亞本標祖家灰乃係英下議
名已由本坡營造師官及麥務騐驗於西一
千九百零二年實驗本月廿二號將灑本公司
之僑據云機貨公司實驗本月五號來函本署
已將存在打里凡納實得力貨公司貨倉內之
亞本標祖家灰細為試驗茲將其情形告知本
師驗查于十二桶內取灰多少以水和之待至
二十四點鐘之後浸水六日之久用本坡工部
局驗祖家灰之器具錘碎再為細驗乃知灰之
膠力及耐久皆與亞本標祖家灰為第一等又
將灰再為研末確驗此灰堅固之原質甚為合
用此灰每英寸可受五百四十五磅之壓
力故此灰之劑此庄祖家灰可在本坡推為最
上而本師自驗祖家灰應來實與此灰為最美
云云此庄之灰乃係本公司經自運來本坡發
售　諸君有欲採購者至臨本公司相商便得
特此佈聞
大英一千九百零二年十月廿八號
打里凡納實得力門牌大鐘號
第七號伊啞嗲直有公司謹啟

王帽標麥酒出沽告白

啟者本公司
向歐洲運來
之密酒乃是
上庄之貨其
味清香而淡
價值又廉氣
質又美凡壽
受餘以及濕
店無不歸往
零沽　諸君
有欲採購者
請嘗試之便
知本公司之不
謬也此佈
大英一千九
百零二年十
月廿八號
打里凡納實
得力門牌第
六號第七號
伊啞嗲直有
限公司謹啟

布疋生理聲明

啟者茲本行已在本
坡開設店號由歐洲
各處販運布疋前來
本坡發售所辦之布
各項皆備乃向英京
及歐洲此等處第一
等製造廠配運前來
凡坡中諸　仕商有
欲向英美兩國以及
歐洲各國採辦各庄
呢羽布疋等物本行
皆可代辦而所辦之
價必甚相宜各　仕
商有欲採辦者求
駕臨本行面商可也
此佈
大英一千九百零二
年十月廿八號　啟
打里凡納實得力門
牌第六號第七號伊
啞嗲直有限公司謹啟

吳碧	保安輪船	十八日	下午三點	豐源號
吉靈	又		又	又
香港	豐遠第一輪船	十八日	下午四點	豐源號
仙頭	廈門		又	又
文島	新留興輪船	十九日	下午六點	豐源號
巨港	又		又	又
納閩	萬保源輪船	十九日	下午四點	豐源號
仙那簡	又		又	又

納閩	不搭客輪船	十九日	下午四點	明嗎也洋行
仙那簡	三寶顏		又	又
檳榔嶼	惹勝輪船	二十日	下午三點	莫實得洋行
吉靈淵	又		又	又

前途來電云　英國郵船名丹山於本月初十日由高淇霧開輪來叻定於本月十六日禮拜六即能抵叻起落客貨就即展輪開往　香港　上海　等處